Marktgemeinde Stainz

Flächenwidmungsplan 1.00
Gesamtplan
Nachtragsentwurf

Die Legende gemäß Planzeichenverordnung 2014 zum Flächenwidmungsplan 1.00 der Marktgemeinde Stainz befindet sich auf einem Beiblatt mit dem Titel:
Legende zum Flächenwidmungsplan 1.00
Verzeichnis Planliche Festlegungen, Textbausteinnummern und Textbausteine
Gemeinde Sankt Stefan ob Stainz
GZ: 16-00-2/2020
Maßstab 1:10.000
0 100 200 300 400 500 600 700 800 900 1000 m

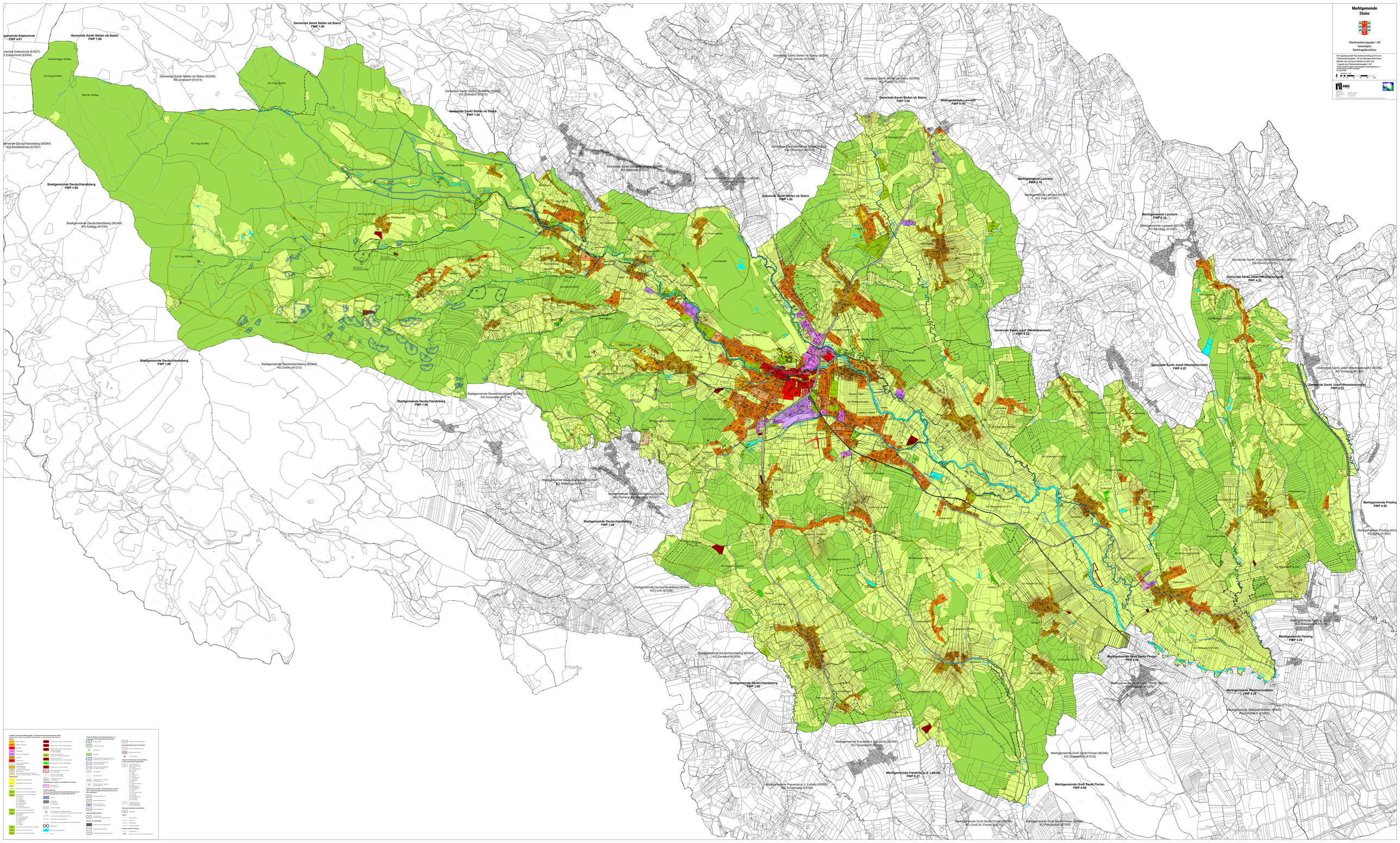
Gemeinde Sankt Stefan ob Stainz
FWP 1.00
Stadtgemeinde Deutschlandsberg
FWP 1.00
Marktgemeinde Lannach
FWP 5.16
Marktgemeinde Lannach
FWP 5.18
Gemeinde Sankt Josef (Weststeiermark)
FWP 4.22
Marktgemeinde Preding
FWP 4.26
Marktgemeinde Groß Sankt Florian
FWP 4.08
Marktgemeinde Weinitzenbachtal
FWP 4.20
Marktgemeinde Frauental a. d. Laßnitz
FWP 6.27
KG Stainz (61204)
KG Stainz Stadt (61206)
KG Hochtrum (61203)
KG Rossegg (61224)
KG Pichling (61215)
KG Ettendorf (61204)
KG Groß Sankt Florian (61019)
KG Frauental (61017)
KG Lannach (61207)
KG Tresdorf (61241)
KG Blumegg (61202)
KG Wildbach (61242)
KG Weitendorf (61240)
KG Hirschegg (61211)
KG Kloster (61213)
KG Gschmeis (61214)
KG Hemmelsdorf (61217)
KG Gschnaidt (61212)
KG Gschnaidt Dorf (61212)
KG Gschnaidt Cap (61212)
KG Gschnaidt Ziegelhof (61212)
KG Gschnaidt Mitterdorf (61212)
KG Gschnaidt Hinterdorf (61212)
KG Gschnaidt Kirchberg (61212)
KG Gschnaidt Kirchberg Dorf (61212)
KG Gschnaidt Kirchberg Cap (61212)
KG Gschnaidt Kirchberg Ziegelhof (61212)
KG Gschnaidt Kirchberg Mitterdorf (61212)
KG Gschnaidt Kirchberg Hinterdorf (61212)
KG Gschnaidt Kirchberg Kirchberg (61212)
KG Gschnaidt Kirchberg Kirchberg Dorf (61212)
KG Gschnaidt Kirchberg Kirchberg Cap (61212)
KG Gschnaidt Kirchberg Kirchberg Ziegelhof (61212)
KG Gschnaidt Kirchberg Kirchberg Mitterdorf (61212)
KG Gschnaidt Kirchberg Kirchberg Hinterdorf (61212)
KG Gschnaidt Kirchberg